

ANALIZA TRI-DIMENSIONALA NELINIARA (3D-NLS) METATRON/ DIACOM (hardware/ software 2015) PENTRU STABILIREA STARII DE SANATATE ACTUALE SI A TENDINTELOR VIITOARE, TERAPIE BIO- ENERGETICA DE REECHILIBRARE PRIN BIOREZONANTA SI BIO- FEEDBACK INTERACTIV (pacient-aparat-operator) ©V.I. Nesterov at all

(Certification for compliance with requirements of ISO 9001:2000 for design, development, manufacturing, sales and servicing of bio-resonance diagnostics devices on March 15, 2007, in Bureau Veritas Certification (BVQI) certification body with accreditation in UKAS (GREAT BRITAIN), ANAB (USA), DAR (GERMANY): accreditation in 31 countries, including Japan and countries of Southeastern Asia, Canada. EN ISO 13485:2010 "Medical devices - Quality management systems" EN ISO 13485:2012 (No.: MD583050 from 21.01.2013) and MDD 93/42/EEC - Medical Device Directive (Certificate No.: CE583051 from 25.04.2013) in British Standards)

Programari la Clinica de Medicina Integrativa QI

www.hunter4025.com

www.3d-nls-health-analyzer.com

Dr. Corneliu Moldovan

Corpul uman este un agregat de celule in continua crestere, dezvoltare, diferentiere, regenerare si apoptoza. Intr-o persoana adulta, 25 de milioane de celule se divid intr-o singura secunda, iar celulele sanguine se reinnoiesc la o rata de 100 de milioane pe minut. In procesele diviziunii si cresterii celulare se emit continuu unde electromagnetice. Aceste semnale sunt variabile in functie de sex, varsta, zestrea genetica, nutritie, starea de sanatate

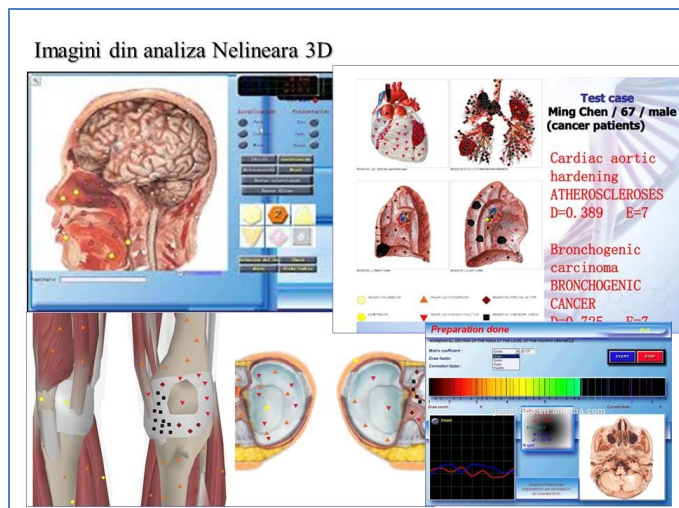
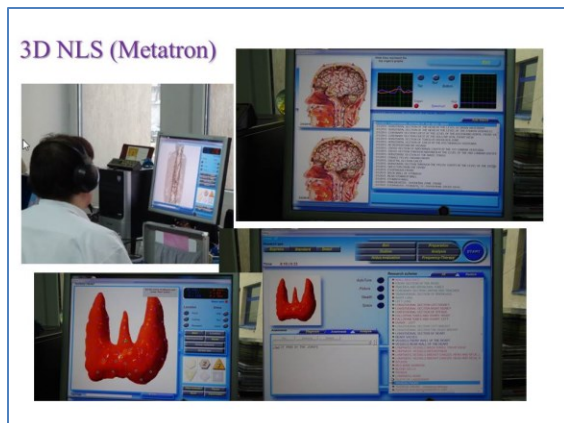

sau boala, procese patologice prezente sau in curs de manifestare. Sistemele pentru

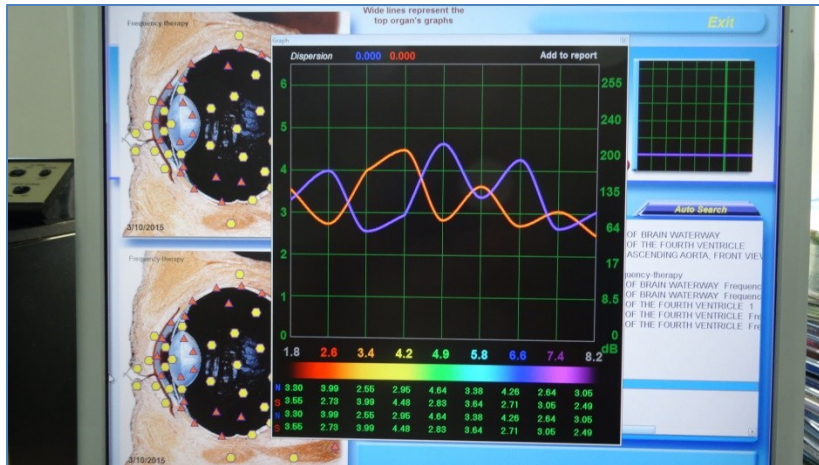

Diagnostic Non-linear care preiau si analizeaza semnalele electro-magnetice variabile biologice, sunt rezultatul celei mai avansate tehnologii energetic/informationale de explorare a organismelor vii, posibil viitorul

medicinii energetice actuale. Utilizarea sistemului 3D-NLS se bazeaza pe analiza, interpretarea si mapping-ul lezional al bio-informatiilor stocate sub forma de variatie de frecventa a atomilor, moleculelor, tesuturilor si sistemelor vii. Scanarea 3D-NLS permite vizualizarea leziunilor (inflamatorii, vasculare, degenerative, proliferative etc) si a gradului extensiei acestora. Rezolutia 3D a investigatiei este situata intre 10-30 microni si este in functie de frecventa de lucru a generatorului. Aceasta calitate face ca investigatia sa fie complet neinvaziva si, comparativ cu alte metode de explorare (Tomografia Computerizata, Imagistica RMN, Echografia), sa indice functionarea organismului in timp real si nu numai o imagine statica a acestuia, la parametrii calitativi net superiori. Utilizarea sistemului pentru reglarea bio-energetica se face in etape si este in functie de masuratorile anterioare 3D-NLS ale starii de sanatate, fiind necesare 1-3 proceduri pentru fiecare din anomaliiile semnalate de sistem si 4-7 sedinte in medie.

Indicatiile diagnostice si de reechilibrare bio-energetica ale sistemului sunt:

1. Boli si alterari ale starii de sanatate, predominant functionale (oboseala cronica, insomnia, spasmofilia, anxietatea, hiperaciditatea gastro-duodenala, refluxul esofagian, gastrita si ulcerul gastro-duodenal, colita cronica, colopatia cronica functionala, dischinezia biliara, hipo sau hipertonica, tahicardia, palpitatiile, cenestopatiile, poli-artralgiiile ideopatice etc)
2. Durerea (acuta, cronica) exemple: *nevralgia de trigemen; nevralgia faciala; nevralgia dentara; nevralgia postherpetica, nevralgia nervului Arnold, lombalgia cronica si acuta, lombo-sciatica, cefaleea, migrena, cervicalgia, dorsalgia, gonalgia, durerea mono sau poli articulara, durerea abdominala, durerea renala etc.*

3. Boli ORL si ale Sistemului Respirator (rinita alergica/ cronica, sinuzita cronica, rinosinuzita, astmul bronic, hipoacuzia de perceptie, bronhopatia cronica obstructiva (BPOC) etc)
4. Boli cardio-vasculare (hipertensiunea arteriala st I/ II, Angina pectorala necomplicata –angor de efort, arteriopatia obliteranta periferica etc)
5. Boli digestive (constipatia cronica, spasmul esofagian, greata si varsaturile, disfagia, dispepsia etc)
6. Boli si sindroame neurologice (sindroame post accidente vasculare cerebrale ischemice, tinitus, cefaleea cronica, vertige-ul si boala Menier, hemiparezele spastice, paresteziile, nevralgiile etc)
7. Boli reumatismale cronice (spondiloza cervico-dorso-lombara, discopatia cervicala, toracala si lombara, sindromul cervico-cranial, sindromul cervico-brahial, torticolisul, bursita umarului, a cotului, a soldului, bursita prepatelara [genunchi], artrite, sinovite, tenosinovite, mialgia difuza, artroze etc)
8. Boli ginecologice (sindromul premenstrual, dismenoreea, displazia mamara, hipomenoreea, infertilitatea feminina si masculina, disfunctia erectila masculina etc)
9. Boli urologice (cistita nespecifica, retentia de urina, enurezis, adenomul de prostata, infectiile urinare cronice etc)
10. Boli dermatologice (dermatite, urticaria, herpes zooster, alergo-dermiile etc).



Durata explorării: 45 minute

Durata primei sedințe de reechilibrare bio-energetică și bio-feedback: 20 minute

Durata următoarelor sedințe de reechilibrare bio-energetică și de bio-feedback: 30 minute.

Pacientul va primi un CD cu principalele rezultate și 4-6 pagini color cu hartile care conțin informații despre starea de sănătate.

Nota Bene:

Investigația și procedura de biorezonanță nu prezintă efecte secundare sau adverse. Această investigație și modalitate de tratament complementar ajută diagnosticul medical conventional și terapiile alocate și se pot aplica concomitent cu acestea sau ca unică modalitate.

Pacientul trebuie să fie hidratat (minim 250-300 ml apă plată) cu cel puțin o oră înainte de procedură, nu trebuie să se alimenteze sau să își administreze medicamente sau suplimente nutriționale cu cel puțin 2 ore înainte, trebuie să fie liniștit și nestresat.

Pacientul nu trebuie să poarte bijuterii sau obiecte de metal în timpul investigației.

